

Zaun OK = +1,50m über Gel.

QNA
URBAN DESIGN
ARCHITECTURE

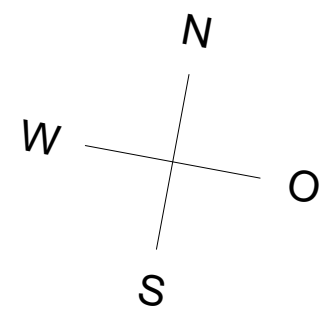

| | | | |
|---|---------------|------------------------------|------------|
| AUSFÜHRUNG | | VORABZUG | |
| PLANINHALT | | | |
| KLEINGARTENSIEDLUNG ARZL / IMMEX | | | |
| GARTENHAUS WEST (Musterhaus) | | | |
| GRUNDRISS | | | |
| M 1:25 | | | |
| PROJ. CODE | PROJ. LEITUNG | DATEI / DRUCKDATUM | DATUM |
| 039_DKG-Arzl | Q | 039_DKG-Arzl_site_AP_r0X.dwg | 08.04.2024 |
| BLATTGRÖSSE 297x420 | | PLANNR./INDEX | |
| | | A-AP030-01-02D | |
| | | | © QNA |

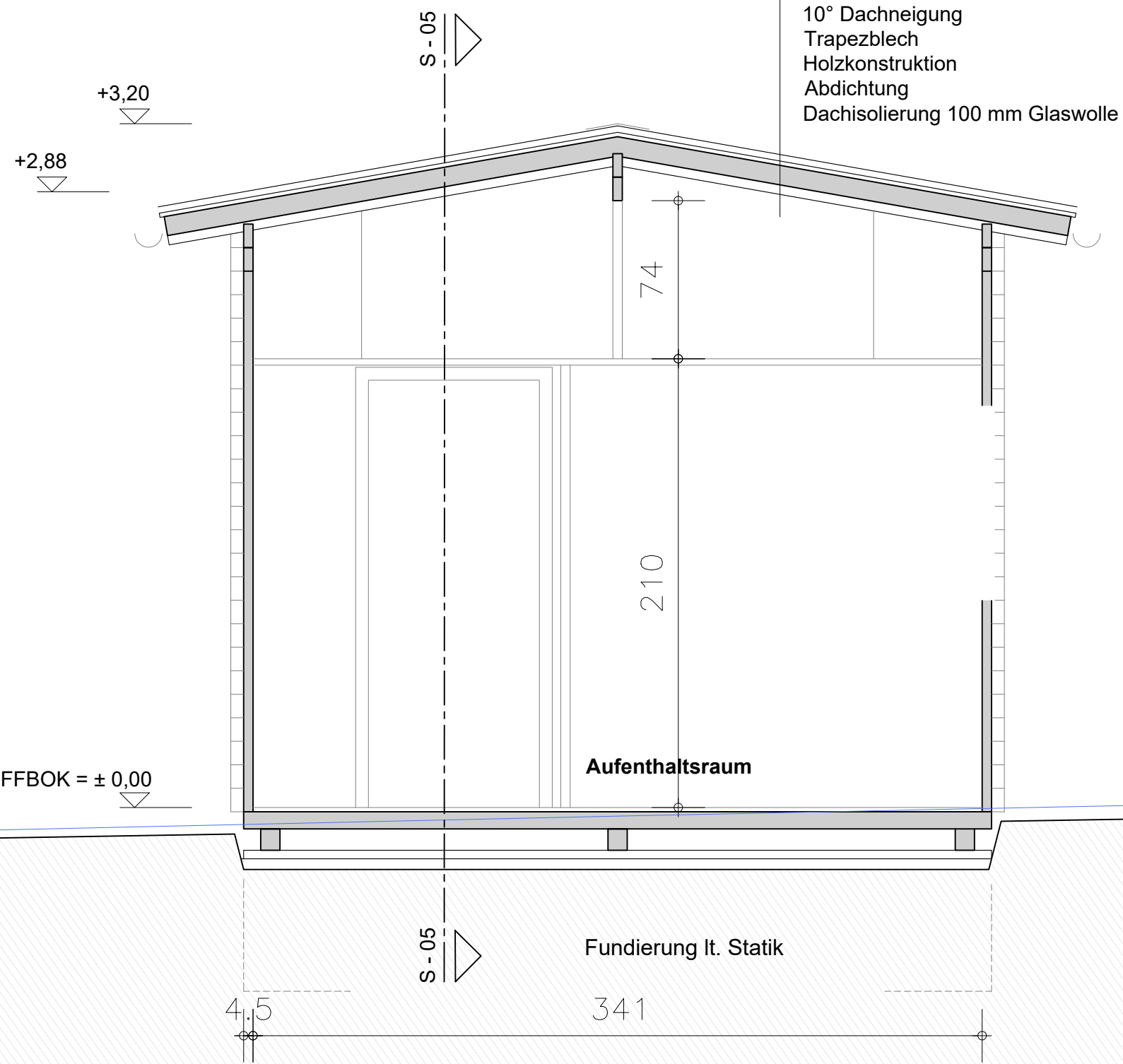

10° Dachneigung
 Trapezblech
 Holzkonstruktion
 Abdichtung
 Dachisolierung 100 mm Glaswolle

Aufenthaltsraum

Fundierung lt. Statik

FFBOK = ± 0,00

S - 05

S - 05

QNA
 URBAN DESIGN
 ARCHITECTURE

AUSFÜHRUNG

VORABZUG

PLANINHALT
KLEINGARTENSIEDLUNG ARZL / IMMEX
 GARTENHAUS WEST (Musterhaus)
 SCHNITT S - 04

M 1:25

| PROJ. CODE | PROJ. LEITUNG | DATEI / DRUCKDATUM | DATUM | PLANNR./INDEX |
|--------------|---------------|------------------------------|------------|----------------|
| 039_DKG-Arzl | Q | 039_DKG-Arzl_site_AP_r0X.dwg | 08.04.2024 | A-AP031-01-02D |

BLATTGRÖSSE 297x420

© QNA

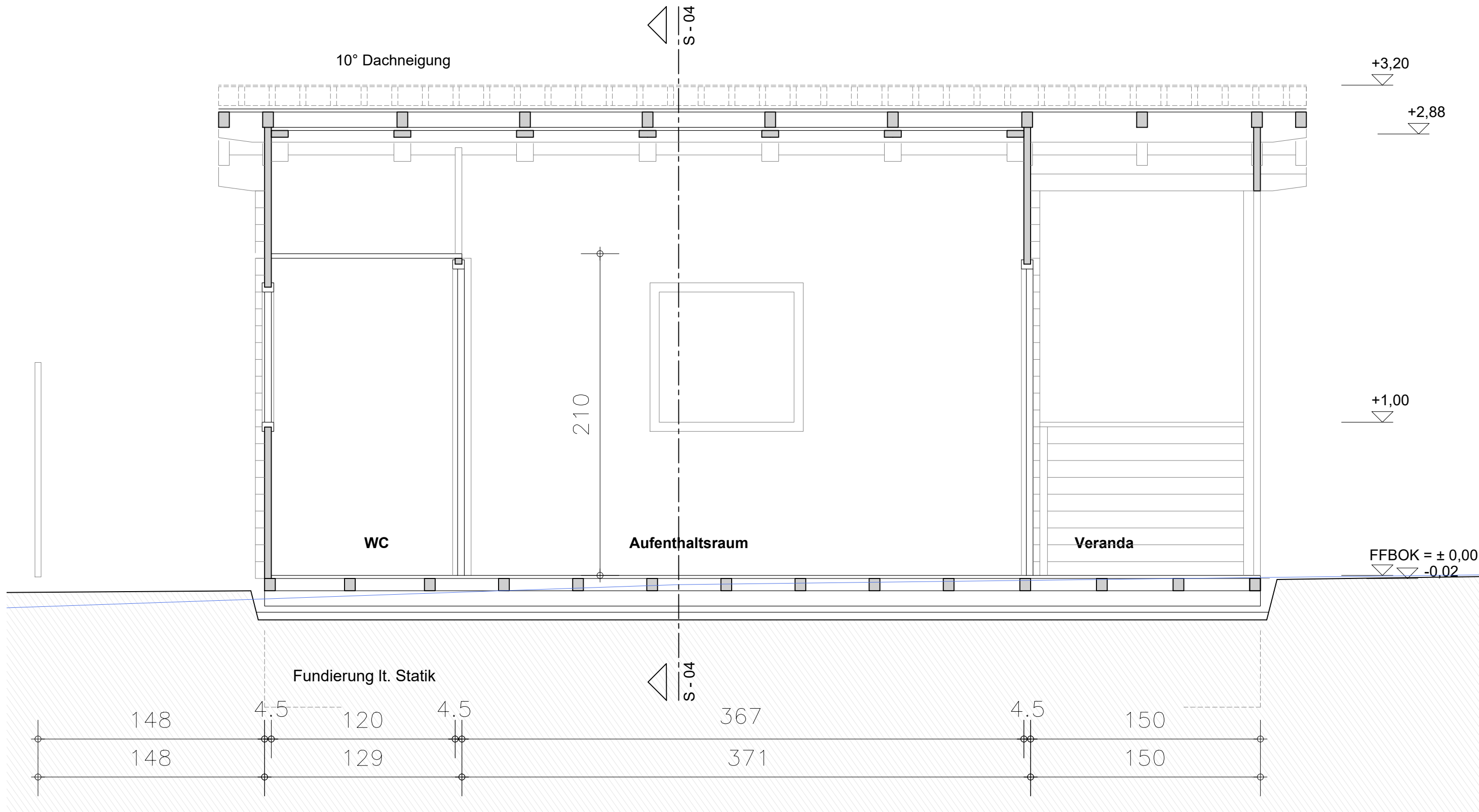

QNA
 URBAN DESIGN
 ARCHITECTURE

AUSFÜHRUNG

VORABZUG

PLANINHALT

KLEINGARTENSIEDLUNG ARZL / IMMEX

GARTENHAUS WEST (Musterhaus)

SCHNITT S - 05

M 1:25

PROJ. CODE

039_DKG-Arzl

PROJ. LEITUNG

Q

DATEI / DRUCKDATUM

039_DKG-Arzl_site_AP_r0X.dwg

DATUM

08.04.2024

PLANNR./INDEX

A-AP032-01-02D

BLATTGRÖSSE 297x420

© QNA

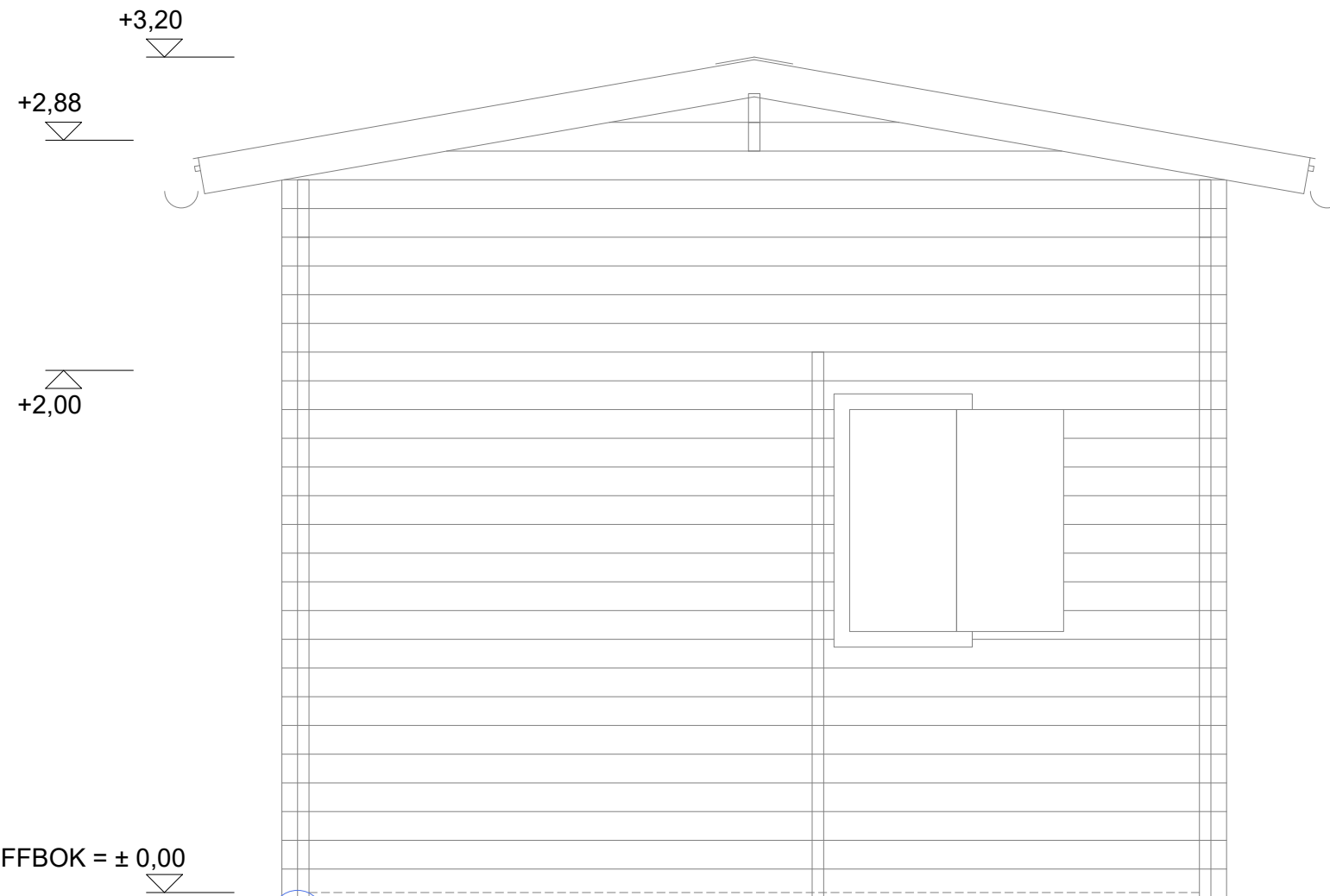

ursp. Gel. an
Gartenhaus Wand

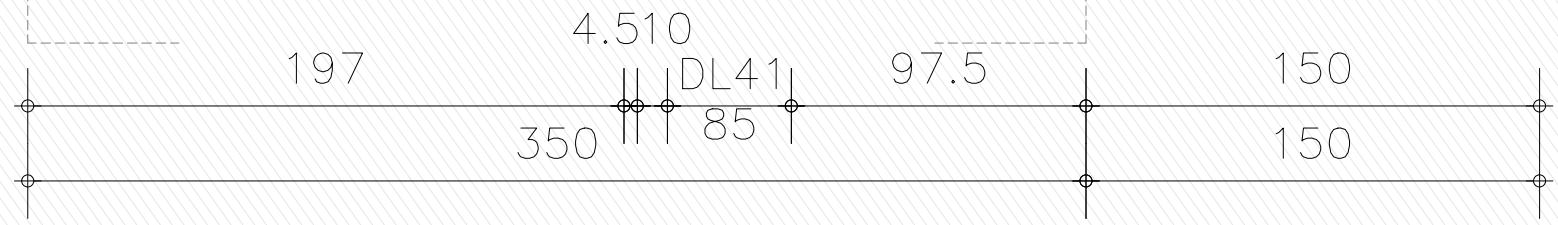

QNA
URBAN DESIGN
ARCHITECTURE

AUSFÜHRUNG

VORABZUG

PLANINHALT

KLEINGARTENSIEDLUNG ARZL / IMMEX

GARTENHAUS WEST (Musterhaus)

ANSICHT OST

M 1:25

PROJ. CODE
039_DKG-Arzl

PROJ. LEITUNG
Q

DATEI / DRUCKDATUM
039_DKG-Arzl_site_AP_r0X.dwg

DATUM
08.04.2024

PLANNR./INDEX
A-AP033-01-02D

BLATTGRÖSSE 297x420

© QNA

10° Dachneigung

+3,20

+2,88

+2,00

+1,00

FFBOK = ± 0,00

ursp. Gel. an
Gartenhaus Wand

124.5

4.5

371

150

129

371

150

QNA
URBAN DESIGN
ARCHITECTURE

AUSFÜHRUNG

VORABZUG

PLANINHALT

KLEINGARTENSIEDLUNG ARZL / IMMEX

GARTENHAUS WEST (Musterhaus)

ANISCHT NORD

M 1:25

PROJ. CODE

PROJ. LEITUNG

DATEI / DRUCKDATUM

DATUM

PLANNR./INDEX

039_DKG-Arzl

Q

039_DKG-Arzl_site_AP_r0X.dwg

08.04.2024

A-AP034-01-02D

BLATTGRÖSSE 297x420

© QNA

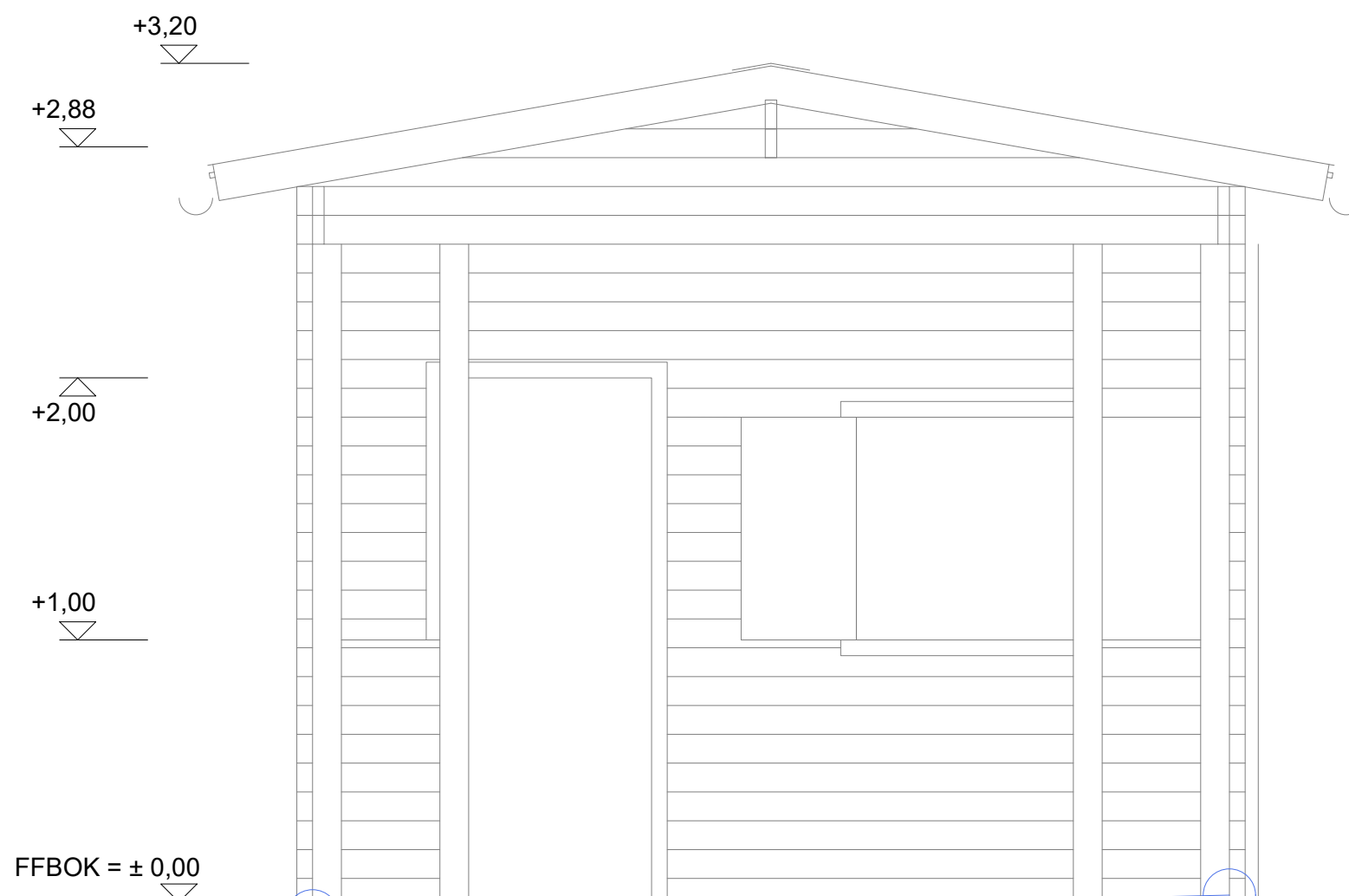

ursp. Gel. an
Gartenhaus Wand



QNA
URBAN DESIGN
ARCHITECTURE

AUSFÜHRUNG

VORABZUG

| | | | |
|---|---------------|------------------------------|----------------|
| PLANINHALT | | | |
| KLEINGARTENSIEDLUNG ARZL / IMMEX | | | |
| GARTENHAUS WEST (Musterhaus) | | | |
| ANSICHT WEST | | | |
| PROJ. CODE | PROJ. LEITUNG | DATEI / DRUCKDATUM | DATUM |
| 039_DKG-Arzl | Q | 039_DKG-Arzl_site_AP_r0X.dwg | 08.04.2024 |
| BLATTGRÖSSE 297x420 | | | PLANNR./INDEX |
| | | | A-AP035-01-02D |
| | | | M 1:25 |
| | | | © QNA |

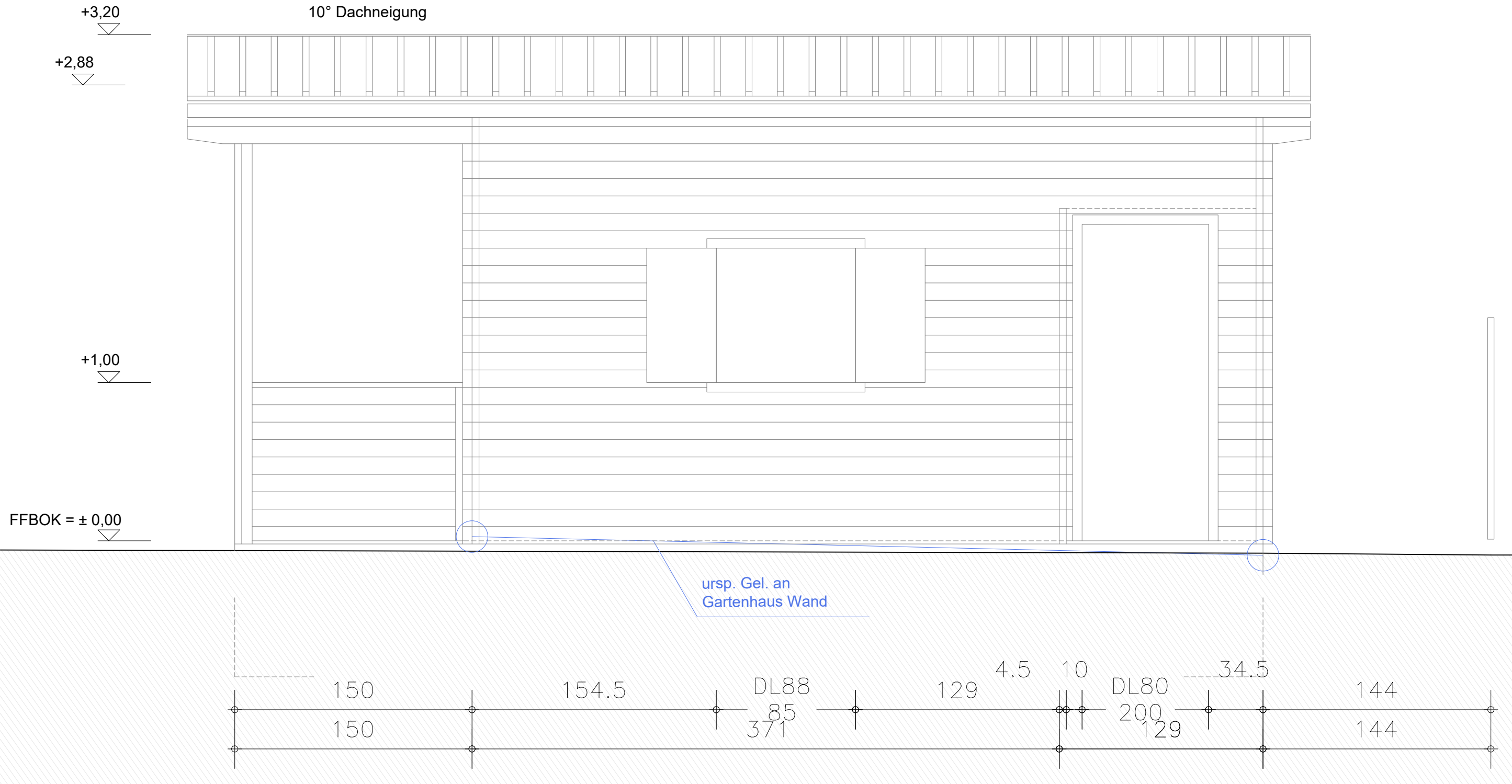

QNA
 URBAN DESIGN
 ARCHITECTURE

AUSFÜHRUNG

VORABZUG

PLANINHALT
KLEINGARTENSIEDLUNG ARZL / IMMEX
 GARTENHAUS WEST (Musterhaus)
 ANSICHT SÜD

M 1:25

| PROJ. CODE | PROJ. LEITUNG | DATEI / DRUCKDATUM | DATUM | PLANNR./INDEX |
|--------------|---------------|------------------------------|------------|----------------|
| 039_DKG-Arzl | Q | 039_DKG-Arzl_site_AP_r0X.dwg | 08.04.2024 | A-AP036-01-02D |